

ELEKAT SOS- Bestellschein (gilt auch für den webELEKAT)

gültig ab 01.02.2014

Name/Firma: _____
 Inhaber/Geschäftsführer: _____
 Straße/Nr.: _____
 PLZ: _____ Ort: _____
 Telefon: (_____) _____ Fax: _____
 E-Mail-Adresse: _____
 Kundennummer: _____



Geltungsbereich:
 Entwicklung, Produktion
 und Vertrieb des ELEKAT



Bitte ankreuzen	„ELEKAT-SOS“ – Service-Aktionen der Fahrzeughersteller und Importeure		Preis netto zzgl. MwSt. in EURO	
<input checked="" type="checkbox"/>	„ELEKAT-SOS“	<ul style="list-style-type: none"> - Zeigt die von den Automobilherstellern an ihre Vertragshändler herausgegebenen Serviceaktionen - Beschreibt bekannte Fehlerquellen, Symptome und deren Problemlösung - Informiert über durchzuführende Softwareupdates bei Fehlfunktionen sowie über prophylaktische Updates <p>Voraussetzungen: bestehendes ELEKAT-Abonnement und Zugang zum Internet</p> <p>Hiermit bestelle/n ich/wir eine Jahresnutzungslizenz ELEKAT SOS. Die Lizenzvereinbarung verlängert sich automatisch jeweils um ein weiteres Jahr, wenn nicht spätestens 3 Monate vor Ende des jeweiligen Bezugsjahres schriftlich gekündigt wurde. Der Bezugszeitraum beginnt mit Aussendung der Zugangsdaten. Die Freischaltung erfolgt durch Eingabe des Freischaltcodes.</p>	94039575	€ 176,00 € 192,00*
<input checked="" type="checkbox"/>	Automatische Laufzeitverlängerung	Automatische Verlängerung um jeweils 1 Jahr (schriftliche Kündigung 3 Monate vor Ablauf des Vertragsjahres jederzeit möglich) Nutzungsdauer 12 Monate (365 Tage)	94039583	€ 176,00 € 192,00*

*Regulärer Preis lt. Hersteller (Alle Angaben ohne Gewähr!)

Zahlungsvereinbarung mit der CARAT Systementwicklungs- u. Marketing GmbH & Co. KG, Am Victoria-Turm 2, 68163 Mannheim, Deutschland - bitte unbedingt ausfüllen ✍:

SEPA-Lastschriftmandat

Gläubiger-Identifikationsnummer: DE47ZZZ00000479467

Mandatsreferenz: Die Mandatsreferenz wird separat mitgeteilt

<input type="checkbox"/>	<p>Hiermit ermächtige(n) ich/wir die CARAT Systementwicklungs- u. Marketing GmbH & Co. KG, Zahlungen von meinem/unserem Konto mittels Lastschrift einzuziehen. Zugleich weise(n) ich/wir mein/unser Kreditinstitut an, die von der CARAT Systementwicklungs- und Marketing GmbH & Co. KG auf mein/unser Konto gezogenen Lastschriften einzulösen. Hinweis: Ich/Wir kann/können innerhalb von acht Wochen, beginnend mit dem Belastungsdatum, die Erstattung des belasteten Betrages verlangen. Es gelten dabei die mit meinem/unserem Kreditinstitut vereinbarten Bedingungen.</p> <p>Zahlungen wegen „Warenlieferungen und Dienstleistungen“ für Rechnungen der CARAT Systementwicklungs- und Marketing GmbH & Co. KG vom 01.-15. eines Monats, werden spätestens am 25. des Monats und vom 16.-31. eines Monats, spätestens am 10. des Folgemonats mittels SEPA-Lastschrift unter Abzug von Skonto (bei Warenlieferungen) und evtl. Gutschriften eingezogen. Fällt der Fälligkeitstag auf ein(en) Wochenende/Feiertag, verschiebt sich der Fälligkeitstag auf den 1. folgenden Werktag.</p>
	IBAN: _____ SWIFT BIC : _____ Land: _____ Zahlungsart <input checked="" type="checkbox"/> wiederkehrende Zahlung oder: Kontonummer: _____ BLZ: _____ Kreditinstitut: _____ Sofern ich/wir meine/unsere erforderlichen Daten (IBAN/BIC) nicht zur Hand haben sollte(n), bin/sind ich/wir damit einverstanden, dass CARAT Systementwicklungs- und Marketing GmbH & Co. KG die von mir/uns alternativ mitgeteilten Bankdaten (Kontonummer, BLZ) bei der Erfassung automatisch in das erforderliche Bankdatenformat (IBAN/BIC) konvertiert.
<input type="checkbox"/>	Ein bereits erteiltes SEPA-Basis-Lastschrift Mandat für EASY WORK - Module dürfen Sie auch hierfür verwenden
	Die Frist für die Vorankündigung der Lastschrift wird auf 5 Kalendertage verkürzt. Die Freischaltungen können erst nach Zahlungseingang erfolgen. Gültigkeit der Preise zum Zeitpunkt der Unterschrift des Bestellscheins. Preisänderungen bleiben vorbehalten.

Bestellen Sie direkt beim EASY WORK-Kundenservice. Fax-Nr.: 0621 / 86080-292

Name des Verkäufers: _____

Ihr CARAT Großhändler: _____

Datum: _____ Unterschrift: (Kunde) _____

Freischaltung ELEKAT SOS (DVD-ELEKAT)

Sehr geehrte Kunden,

mit Hilfe jeder ELEKAT- DVD kann für einen einmaligen Testzeitraum von 21 Tagen - ab der Aktivierung - **ELEKAT SOS** freigeschaltet werden. Diese Daten sind komplett in den ELEKAT integriert und somit sehr komfortabel zu handhaben. Bei Installation innerhalb eines Netzwerks und einem Kundenamen (einer Firma) gilt eine Lizenz für 3 Werkstations.

Aktivierung der Demo-Freischaltung:

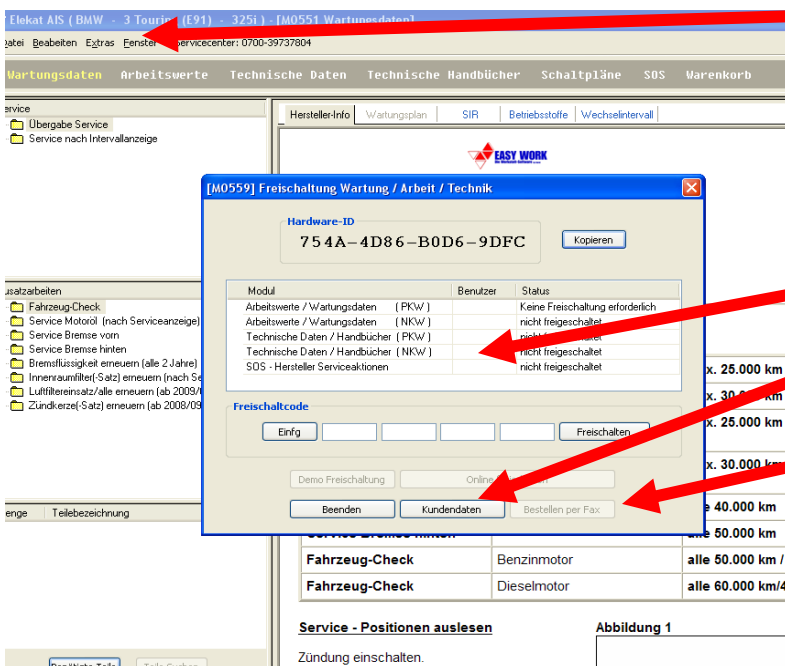
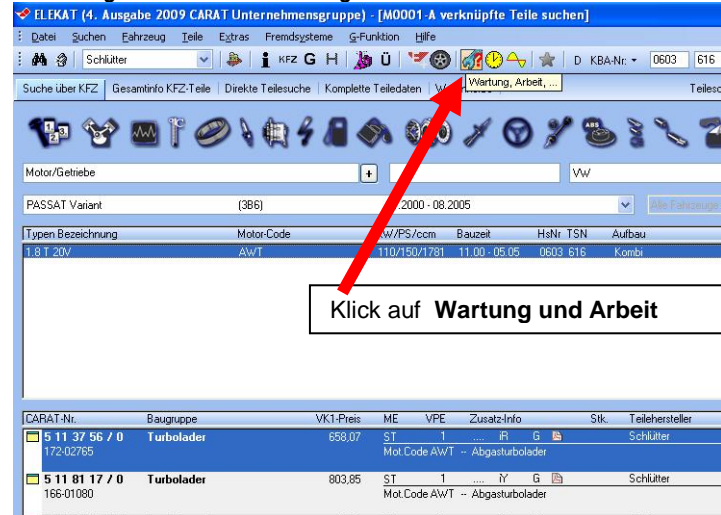

Nach Ablauf des Testzeitraumes (21 Tage) können Sie diese Daten zu speziellen CARAT- Konditionen erwerben. Bezugsvoraussetzung ist der Abschluss einer Lizenzvereinbarung und ein gültiges ELEKAT-Abonnement.

Grundsätzlich weisen wir darauf hin, dass trotz permanenter Datenpflege durch die Programmhersteller, nicht ALLE Fahrzeuge mit der gleichen Datenqualität bzw. Datenmenge ausgestattet sind.

Mit freundlichen Grüßen

Ihr EASY WORK-Team

Einverständniserklärung Datenschutz EASY WORK

Kundendaten:

Name / Firma: _____

Ansprechpartner: _____

Straße: _____

PLZ, Ort: _____

Telefon / Telefax: _____

E-Mail: _____

Datenschutz:

Mir ist bekannt, dass sich CARAT Systementwicklungs- und Marketing GmbH & Co. KG, Am Victoria-Turm 2, 68163 Mannheim (CARAT) für die Erbringung der Dienstleistung „technische Hotline“ für die Softwaremodule ELEKAT - Arbeitswerte, Wartungsdaten, SOS Hersteller- Serviceaktionen, AUTOCOMPACT PKW, TRUCKCOMPACT NKW und TRUCKCOMPACT NKW inkl. PKW eines externen Dienstleisters bedient.

Mit meiner Unterschrift erkläre ich mich einverstanden, dass CARAT meine oben genannten Daten erhebt, verarbeitet, nutzt und speichert. Ich bin mit einer Weitergabe der oben genannten Daten an den von CARAT mit der Erbringung der Dienstleistung „technische Hotline“ beauftragten Dritten einverstanden, soweit dies im Rahmen der Durchführung des Dienstleistungsvertrages erforderlich ist. Ich bin mir darüber im Klaren, dass meine Einwilligung Voraussetzung für den Abschluss des Dienstleistungsvertrages „technische Hotline“ ist, da dieser ansonsten nicht erfüllt werden kann.

Ort, Datum

Unterschrift